

Das Auswertesystem AS5 Assistant

AS5 Assistant ist ein System zum Auswerten und Nachbearbeiten digitaler Vorgangsarchive der Geschwindigkeits- und Verkehrsüberwachung. Diese Archive werden vom **AS5 DigitalImport** erstellt. Dabei werden die in speziellen

Formaten vorliegenden Daten der verschiedenen unterstützten Verkehrsüberwachungssysteme in das vom **AS5 Assistant** nutzbare Datenformat konvertiert und dann gespeichert.

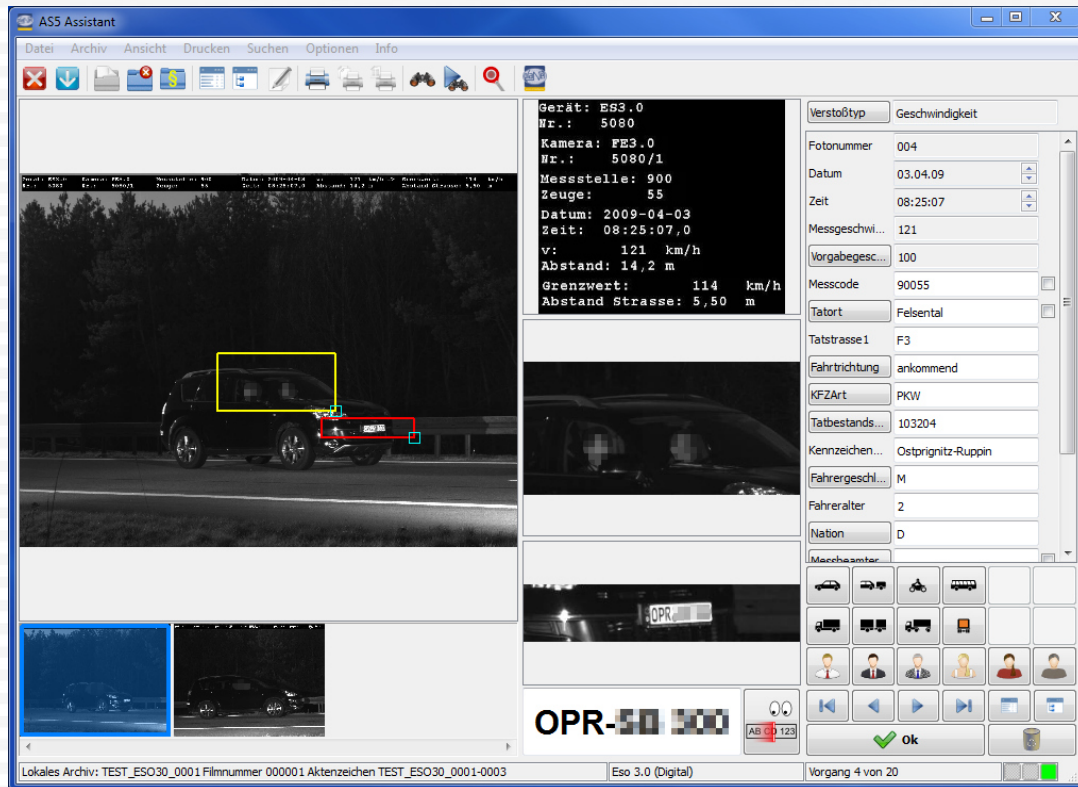

Der **AS5 Assistant** ermöglicht es, eingelesene Daten einfach und schnell zu kontrollieren und nachzubearbeiten.

Anschließend werden die Daten von vollständig nachbearbeiteten Archiven mit einer Senderoutine an das OWI-Verfahren versandt.

Merkmale des AS5 Assistant

- Eine Auswerte-Software für Falldaten aller in Deutschland zugelassenen Messsysteme
- Intuitiv bedienbarer Vorgangseditor
- Schnelle Vorgangsbearbeitung im Vorgangseditor
- Schnelle und robuste Kennzeichenfindung und -lesung
- Übersichtliche Vorgangsliste
- Alters-Klassifizierung